L'hymne des Apostres.

Exultet cœlum laudibus.
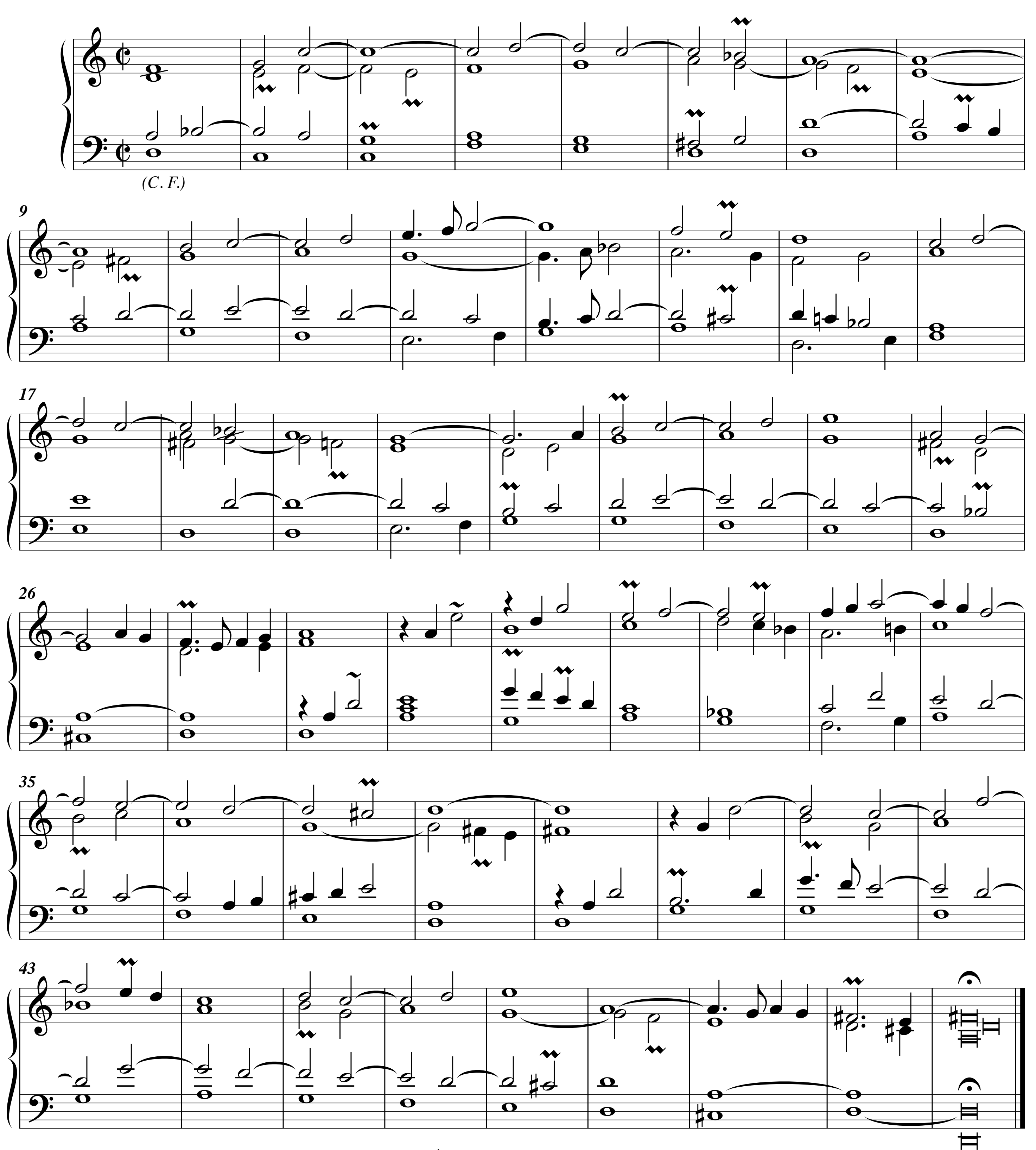

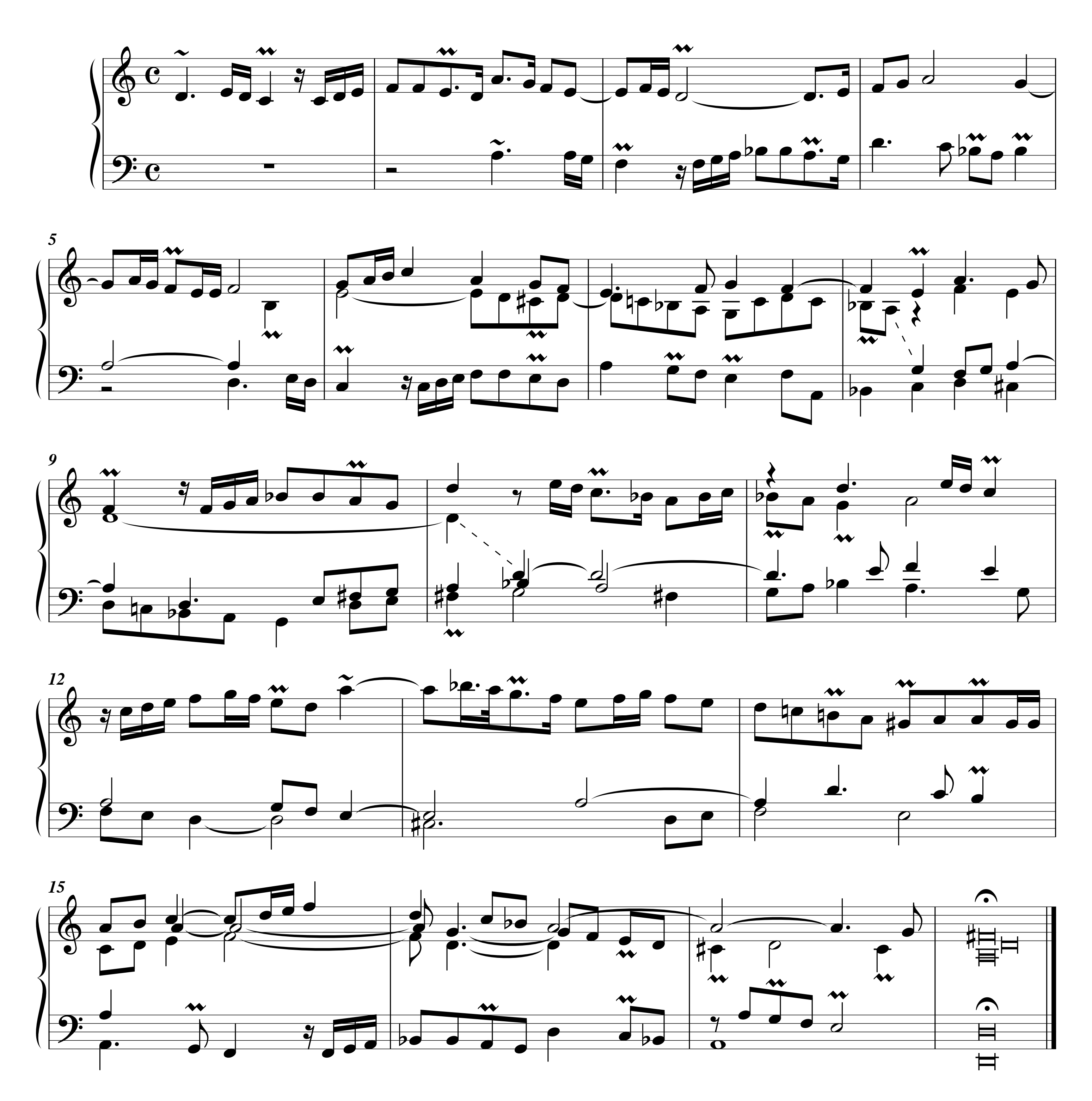
Fugue sur le sujet de l'hymne précédente.

